



Contacto : Jose Miguel Prieto
peru2025@ipamadrid.es
Fechas 15/09/2025- 25/09/2025

MIREIA TRAVEL
info@mireiatravel.com
665.684.396

www.mireiatravel.com

índice

03 INFORMACIÓN AÉREA E ITINERARIO

10 NOTAS IMPORTANTES

11 HOTELES

16 PRECIOS

17 EL PRECIO INCLUYE

ITINERARIO

14 Septiembre, 2025 / MADRID - LIMA

Presentación en el aeropuerto de Madrid 3 horas antes de la salida del vuelo, 21:00hrs.

Hora salida prevista para el vuelo a las 00.10hrs (15/09/2025) Vuelo en línea regular, clase turista de IBERIA. Noche a bordo.

15 Septiembre, 2025 / LLEGADA A LIMA

05.15hrs hora prevista para su llegada a Lima, será asistido por nuestro representante en destino, quien le acompañará en traslado privado a su hotel de estancia. Día libre para descansar y pasear por el centro de la ciudad de Lima.

Desayuno y cena en el hotel Estelar Miraflores!

Pernocte en Estelar Miraflores o similar: Habitación Superior (INCLUYE EARLY CHECK IN GARANTIZADO)

Check in: 15:00 hrs / Check out: 12:00 hrs



16 Septiembre, 2025 / LIMA - CUZCO

A la hora establecida, un representante nos acompañará durante el traslado del hotel al aeropuerto.

Vuelo Lima - Cuzco (LA2609 10.:25hrs- 11:50hrs)

¡Bienvenidos a Cusco!, la capital histórica de los Incas. Esta ciudad mágica, ubicada en el corazón de los Andes, es la puerta de entrada a la antigua civilización y su impresionante legado. Te espera una aventura llena de historia, cultura y majestuosos paisajes.

A nuestra llegada al destino, un representante trasladará a los pasajeros del aeropuerto a su hotel.

Alojamiento en Jose Antonio Cusco Hotel o similar: Habitación Estándar.

Check in: 11:00 hrs / Check out: 10:00 hrs

Alimentación: Desayuno y cena.



17 Septiembre, 2025 / CUZCO

Privado | City medio día, MKT de San Pedro y ruinas cercanas | Duración: 4 hrs

Este encantador tour de medio día por Cusco nos ofrece historia, cultura viva y arte. Podremos apreciar cómo en la Ciudad Imperial conviven en armonía la cultura andina y la española, así como el pasado y el presente. Llegaremos al centro para recorrer los pasillos del **mercado de San Pedro**, el más antiguo de la ciudad. Diseñado en 1925 por Gustave Eiffel, hoy congrega a cientos de comerciantes de productos de la zona. Visitaremos también el **Koricancha**, que durante el imperio Inca fue un centro de culto al Sol y sobre el que más tarde se construyó el **convento de Santo Domingo** como parte del proceso de evangelización. Su fachada de estilo barroco construida sobre los sólidos muros incas resume a la perfección el sincretismo de culturas en la ciudad de Cusco. Para apreciar la grandeza de los **incas** ascenderemos hasta la monumental fortaleza de **Sacsayhuamán**, que con sus enormes muros de piedra labrada constituye una de las mejores muestras de la arquitectura militar incaica. También recorreremos el **centro arqueológico de Kenko**, un lugar ceremonial donde se rendía culto al Sol, la Luna y las estrellas.

No podríamos hacer un tour por la ciudad sin visitar la **Catedral**, el templo más importante de toda la ciudad. Fue levantada por los españoles sobre el palacio del inca Huiracocha. Su interior guarda una maravillosa colección de arte colonial compuesta por piezas de orfebrería y representativos lienzos de la Escuela Cusqueña.

Alojamiento en Jose Antonio Cusco Hotel o similar: Habitación Estándar.

Check in: 11:00 hrs / Check out: 10:00 hrs

Alimentación: Desayuno y cena.



18 Septiembre, 2025: CUSCO -VALLE SAGRADO

Privado | Día completo en el Auténtico Valle Sagrado y Moray | Duración: 8.5 hrs

En el Valle Sagrado encontraremos historia milenaria y cultura viva. Visitaremos **Chincho**, donde aprenderemos sobre sus tejidos tradicionales y el simbolismo que encierran sus diseños y colores visitando el **centro cultural Parwa**. Tendremos la oportunidad de apreciar el proceso textil de cada pieza, los insumos usados, el método de obtención de sus tintes naturales y las técnicas de tejido que pasan de generación en generación. Además, podremos ver el trabajo de las artesanas en vivo. También llegaremos al complejo arqueológico de Chincho, uno de los más impresionantes de la zona que durante el Tahuantinsuyo fue un centro agrícola y ganadero, con terrazas y acueductos. Muy cerca, veremos el exterior de la iglesia **Nuestra Señora de Monserrat** construida en 1607 sobre el antiguo palacio del inca y que hoy es una muestra de la confluencia de la cultura andina y española durante el Virreinato, especialmente en lo artístico de su decoración. Seguiremos profundizando en el mundo inca en **Moray**, que durante el Tahuantinsuyo funcionó como laboratorio y centro de investigación agrícola según algunos estudios. Sus enormes terrazas concéntricas y la variedad de microclimas que estas crean permitieron el crecimiento de una gran variedad de cultivos. Disfrutaremos del sabor local en un restaurante durante el almuerzo y seguiremos hasta **Ollantaytambo**, un antiguo centro militar, religioso y agrícola de los incas. Recorreremos el templo principal y los andenes de la fortaleza de piedra. Su fortaleza, muestra de todo el poderío inca, se ubica estratégicamente sobre una montaña, donde recorreremos su templo principal, andenes y fuentes, mientras disfrutamos de una vista insuperable del pueblo, el único que mantiene el diseño urbanístico inca original y donde podremos conocer sus calles de piedra, su mercado y respirar el espíritu de los Andes.

Alojamiento en Inti Punku Valle Sagrado o similar: Habitación Suite.

Check in: 12:00 hrs / Check out: 10:00 hrs

Alimentación: Desayuno y almuerzo.



19 Septiembre, 2025: VALLE SAGRADO -AGUAS CALIENTES

A la hora establecida, un representante nos acompañará durante el traslado del Hotel a la Estación Ollanta.

Privado | Traslado de maleta de hotel Valle Sagrado a hotel Cusco (Incluido)

- Aquí nuestro equipaje grande se lo llevarán al hotel de Cuzco y viajará con una mochila pequeña para 1 noche en Aguascalientes.

Privado | Visita a Machu Picchu con tren Vistadome o 360° 1 Guía desde Cusco/Valle Sagrado

Nos espera uno de los hitos turísticos más importantes del mundo: ¡Machu Picchu!

Nuestra aventura iniciará a bordo de un tren con destino a Aguas Calientes, conocido también como Machu Picchu Pueblo, una localidad pintoresca a los pies de la emblemática ciudadela inca. Durante el viaje en tren podremos disfrutar de la belleza natural de los alrededores, con vistas impresionantes de majestuosas montañas, ríos y pequeños pueblos de los Andes peruanos; un festín visual que nos llena de anticipación para la visita a la maravilla que es Machu Picchu. ¡Después de una corta subida en bus desde Aguas Calientes nos encontraremos frente a una de las Siete Maravillas del Mundo Moderno-será una vista inolvidable! Desde allí, exploraremos las increíbles ruinas, aprendiendo todo sobre la historia y los misterios que alberga este místico e impresionante lugar. ¡con paisajes incomparables por doquier, no faltará las oportunidades para tomar fotos espectaculares! Una vez que nos hayamos recargado con la mágica energía de Machu Picchu regresaremos hada Aguas Calientes donde tendremos tiempo libre para almorzar y recorrer un poco las calles.

Alimentación: Desayuno y almuerzo.

Pernocte en El Mapi Hotel Machu Picchu by Inkaterra o similar: Habitación Superior Deluxe.

Check in: 13:00 hrs/ Check out: 10:00 hrs



20 Septiembre, 2025: AGUAS CALIENTES - CUSCO

Mañana libre en Aguas Calientes.

Tren de retorno Vistadome o 360° de Aguas Calientes a Ollantaytambo.

A la hora establecida, un representante nos acompañará durante el traslado de Estación Ollanta al hotel en Cusco.

Alojamiento en Jose Antonio Cusco Hotel o similar

Alimentación: Desayuno y cena

21 Septiembre, 2025: CUSCO - PUNO

A la hora establecida, un representante nos recogerá en el hotel de estancia para traslado a Puno con visita incluida: ¡Hermosos paisajes nos esperan! Nuestro viaje estará rodeado de maravillosas vistas del Valle del Sur. Una parada imprescindible es la **iglesia de San Pedro Apóstol**, en el pintoresco pueblo de Andahuayllillas, conocida como la **Capilla Sixtina de América** por su deslumbrante decoración barroca, y por la riqueza de sus lienzos, murales y otros tesoros, que sin duda captarán nuestra atención. Igualmente, el **complejo arqueológico de Raqchi**, conocido como el **Templo de Wiracocha**, es una parada obligatoria gracias a su majestuosa estructura de más de 14 metros de altura.

No podemos dejar de mencionar el **Paso de la Raya, ubicado a 4,335 msnm**. Aquí, haremos una pausa para admirar el esplendor del paisaje, con vistas que incluyen el nevado Chimboya, parte de la imponente cordillera de los Andes. ¡No olvides capturar este momento mágico!

Finalmente, nuestra travesía nos llevará al encantador pueblo de **Pucará**, donde la historia y la belleza de su museo nos envolverán en un recorrido fascinante por su pasado incaico y sus tradiciones culturales.

Alojamiento en Jose Antonio Puno Hotel o similar

Alimentación: Desayuno y almuerzo



22 Septiembre, 2025: PUNO - TAQUILE

Día completo Puno y Taquile.

El **lago Titicaca** es hogar de comunidades muy especiales con las que podremos compartir inolvidables momentos aprendiendo sobre su cultura y tradición. Los Uros son un pueblo que vive en las islas flotantes del lago desde hace más de 3000 años y sus prácticas ancestrales fueron declaradas en el 2013 como Patrimonio Cultural de la Nación. Ellos han desarrollado la capacidad de vivir entre los totorales y se han adaptado al entorno, empleando esta planta acuática para construir sus balsas y casas. Sus habitantes serán nuestros guías, explicándonos sobre la formación de las islas, la forma de vida en las islas y la creación de sus tejidos tradicionales usando la totora. En **Taquile**, seremos testigos de otro estilo de vida en el Titicaca. Mientras subimos a lo alto de la isla, podremos ver distintos tipos de cultivos con el maravilloso lago y la cordillera del Illimani de fondo, una combinación de verdes y celestes fascinante. Los pobladores de Taquile son conocidos por su técnica textil (nombrada Patrimonio de la Humanidad por la UNESCO), donde cada color y diseño plasmado en la tela tiene un significado especial que permite la convivencia social. Tras recorrer la isla y conectar con sus costumbres, compartiremos un momento con la comunidad entre danzas y música tradicional.

Alojamiento en Jose Antonio Puno Hotel o similar

Alimentación: Desayuno y almuerzo

23 Septiembre, 2025: PUNO - LIMA

A la hora establecida, un representante nos acompañará durante el traslado del hotel al aeropuerto. Vuelo Julia ca - Lima con LAN. **(LA2148 11:10hrs - 12:45hrs)**

A nuestra llegada al destino, un representante trasladará a los pasajeros del aeropuerto a su hotel.

A la hora programada, será trasladado de su hotel al restaurante para cenar.

Cena en Mangos Restaurant | Menú Criollo.

Alimentación: Desayuno y cena

Pernocte en Estelar Miraflores o similar: Habitación Estándar/ Check in: 15:00 hrs - Check out: 12:00 hrs



24 Septiembre, 2025: LIMA

City Tour Lima de medio día y museo Larco | Duraación: 5 hrs

Hoy conoceremos las dos facetas de Lima: la moderna, reflejada en los **distritos de Miraflores y San Isidro**; y la antigua, encapsulada en su centro histórico declarado Patrimonio Cultural de la Humanidad por la UNESCO. Nos sumergiremos en la historia colonial de la ciudad mientras recorremos sus calles y plazas, apreciando edificios emblemáticos como el **Palacio de Gobierno, la Catedral, el Palacio Arzobispal**, entre otras. Tendremos la oportunidad de ingresar a uno de los espacios eclesiásticos más icónicos de Lima, como es el **Convento de Santo Domingo**, también declarado Patrimonio Cultural de la Humanidad y donde se encuentran las reliquias de tres santos peruanos: Santa Rosa de Lima, San Martín de Porres y San Juan Macías. El recorrido no estaría completo sin la visita al **Museo Rafael Larco Herrera**, uno de los más importantes del país por exponer una valiosa colección de casi 45000 piezas de culturas prehispánicas, especialmente Mochicas. Este museo se destaca por ser de los primeros en el mundo en tener depósitos visitables y en brindar acceso virtual a su colección completa. Nos maravillaremos con la calidad de sus piezas de joyería, textilería y su enigmática sala erótica, dedicada a la cerámica alusiva a la fertilidad.

A la hora programada, será trasladado de su hotel al restaurante para almorzar. Almuerzo en Cafe del Museo Alimentación: Desayuno y almuerzo

Pernocte en Estelar Miraflores o similar: Habitación Estándar. Check in: 15:00 hrs Check out: 12:00 hrs

25 Septiembre, 2025: LIMA - MADRID

Desayuno. A la hora establecida, un representante nos acompañará durante el traslado del hotel al aeropuerto.

Hora prevista para el vuelo a las **11:25hrs**.Embarque y facturación en vuelo regular de IBERIA, clase turista.

05:50 26 Septiembre Llegada a Madrid y fin de nuestros servicios.

VUELOS



Ida

Vuelos en línea regular de IBERIA

IB 123 G 15SEP 1 MADLIM

LA2609 S 16SEP 2 LIMCUZ

LA2148 S 23SEP 2 JULLIM

IB 124 G 25SEP 4 LIMMAD

4S 0010 0515

1025 1150

1110 1245

1125 0550+1



Vuelta

HOTELES SOLICITADOS

CIUDAD	HOTEL	HABITACIÓN	CHECK IN	CHECK OUT	STATUS
LIM	Estelar Miraflores	Superior Room	14-Sep-2025	16-Sep-2025	OK
CUZ	Union Boutique	Classic Room	16-Sep-2025	18-Sep-2025	On request
VAL	Inti Punku Valle Sagrado	Suite Room	18-Sep-2025	19-Sep-2025	OK
MAP	El Mapi Hotel Machu Picchu by Inkaterra	Superior Deluxe Room	19-Sep-2025	20-Sep-2025	OK
CUZ	Union Boutique	Classic Room	20-Sep-2025	21-Sep-2025	On request
PUN	Lake Titicaca Hotel Puno	Standard Room	21-Sep-2025	23-Sep-2025	WL
LIM	Estelar Miraflores	Standard Room	23-Sep-2025	25-Sep-2025	OK

PENSIÓN COMPLETA Se agrega las siguientes comidas al itinerario:

- Día 1 – 15Sep: Almuerzo en Restaurante Popular (LIMA)
- Día 2 – 16 sep: Almuerzo en Restaurante Calle del Medio (CUSCO)
- Día 3 – 17sep: Almuerzo en Inka Grill Restaurant (CUSCO)
- Día 4 – 18 sep: Cena en hotel (VALLE SAGRADO)
- Día 5 – 19 sep: Cena en hotel (AGUAS CALIENTES)
- Día 6 – 20 sep: Almuerzo en Inkaterra Machu Picchu Pueblo (AGUAS CALIENTES)
- Día 7 – 21 sep: Cena en hotel (Puno)
- Día 8 – 22 sep: cena en hotel (Puno)
- Día 9 – 23sep: Almuerzo en hotel (LIMA)
- Día 10 – 24 sep: Cena en hotel (LIMA)

NOTAS IMPORTANTES

- Para viajar Aguas calientes el equipaje grande lo trasladaran del hotel de Valle Sagrado al hotel que teníamos en Cuzco, en unas zonas habilitadas para ello y tendréis que llevar una mochila pequeña para llevar la muda de un días con un peso máximo como figura en la imagen de 5kg que es lo que permite el tren que os llevará a Aguas Calientes.

Política de equipaje a bordo del tren:

Equipaje de mano permitido por pasajero. El equipaje que no cumpla estas medidas no será embarcado

bolso o mochila	PESO: 5kg/11lb	TAMAÑO pulgadas lineales/157cm (alto + largo + ancho)	
-----------------	-------------------	---	--

A TENER EN CUENTA PARA ESTE VIAJE

- ¿Qué es el mal de las alturas?

El mal de las alturas sucede cuando no puede obtener una cantidad suficiente de oxígeno del aire a alturas elevadas. Esto causa síntomas como dolor de cabeza, pérdida del apetito y problemas para dormir. La mayoría de las veces sucede cuando las personas que no están acostumbradas a las alturas elevadas pasan con rapidez de alturas más bajas a alturas de 8000 pies (2500 m) o más. Por ejemplo, es posible que tenga dolor de cabeza cuando conduce por un pase de montaña elevado, va de excursión a una altura elevada o llega a un centro turístico en la montaña.

El mal de las alturas leve es común. Los expertos no saben quién lo tendrá y quién no. Ni el sexo ni el nivel de acondicionamiento físico desempeñan un papel en si tendrá o no mal de las alturas.

RECOMENDACIONES

- Aclimátate al nuevo entorno. .
- Evita la comida en abundancia.
- Consume hoja de coca (masticada o en té) en casi todos los hoteles de Cuzco te ofrecen.
- Hidrátate de manera constante.
- Toma momentos de descanso.

Para el dolor de cabeza, puede tomar un medicamento de venta libre, como ibuprofeno (Advil, Motrin) o naproxeno (Aleve). No le dé aspirina a nadie menor de 20 años. Se ha vinculado a la aspirina con el síndrome de Reye, una enfermedad grave. También podría usar medicamentos para reducir la sensación de malestar estomacal u otros síntomas.

HOTELES

Estelar Miraflores **** - LIMA

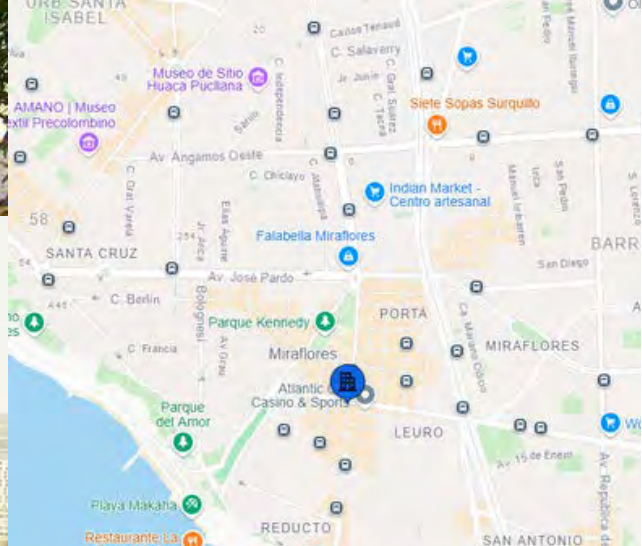

HOTELES

Union Boutique *** SUPERIOR-CUZCO

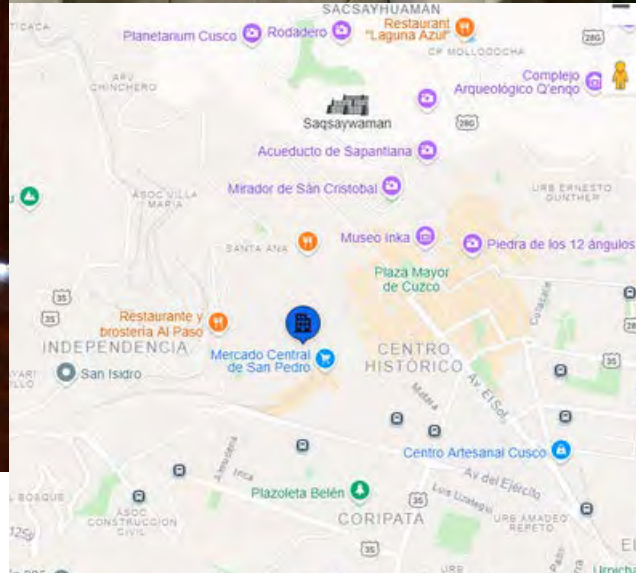

HOTELES

Inti Punku Valle Sagrado *** SUP - VALLE SAGRADO



HOTELES

El MaPi Hotel by Inkaterra **** - AGUASCALIENTES

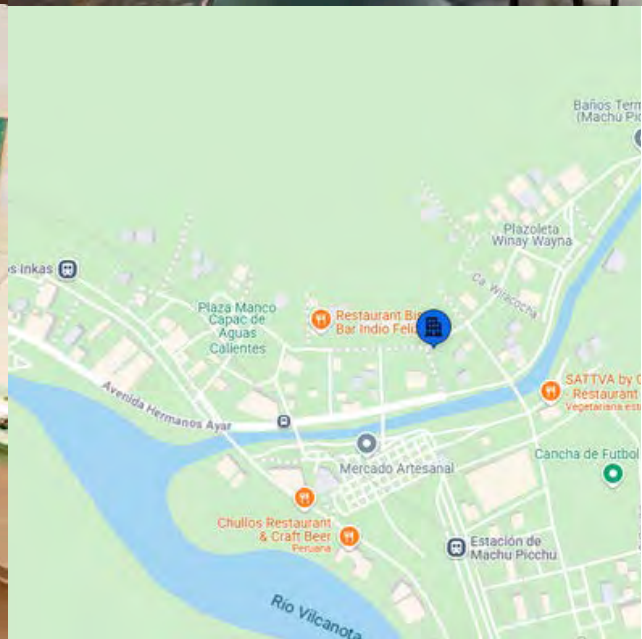

HOTELES

Lake Titicaca Hotel **** - PUNO

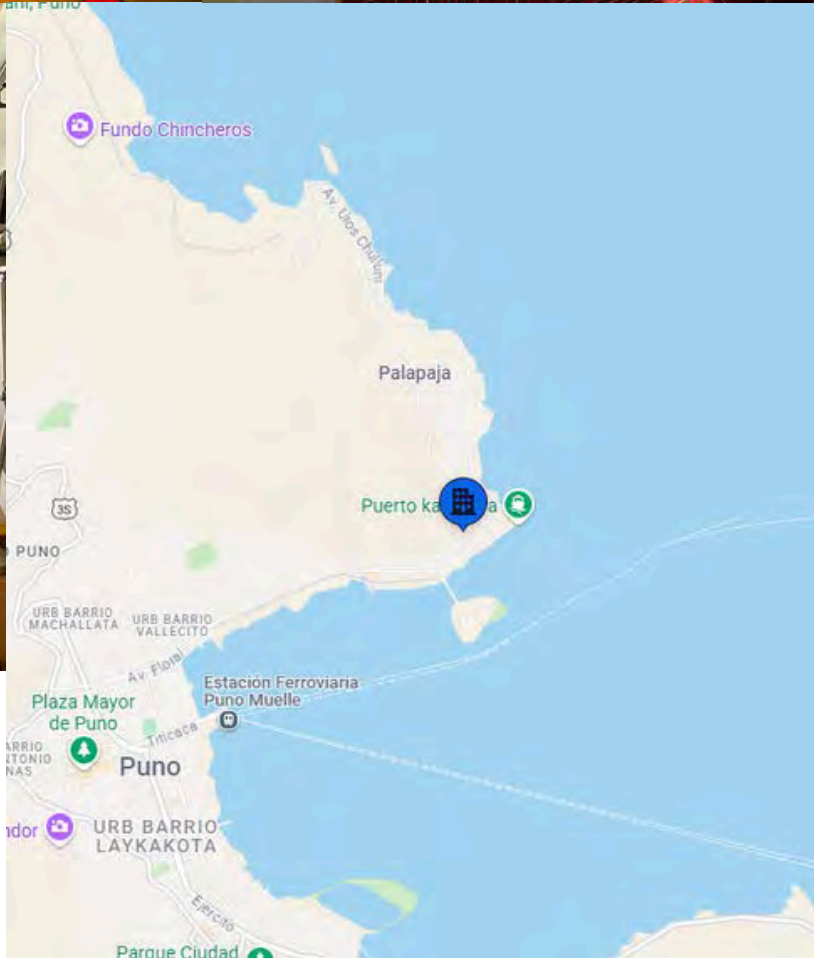

PRECIOS

Detalle de los servicios incluidos	Pasajeros de pago	Precio unitario
<p>Precio por persona compartiendo habitación DOBLE Tasas incluidas 114€ * Pendiente de reconfirmación hasta la emisión</p> <ul style="list-style-type: none">• En Perú las habitaciones normalmente son dobles de 1 cama , consultar diferentes tipos de habitaciones.	2	3.185,00€

Suplemento individual: +475€



EL PRECIO INCLUYE

- Avión detallado desde Madrid
- Todos los Servicios, alojamiento, alimentos y bebidas, y entradas mencionadas en el itinerario.
- Todas las excursiones y servicios incluyen un guía o representante en el idioma detallado
- Nuestras tarifas incluyen los costos de ingreso y tickets turísticos de determinados atractivos históricos, naturales y/o religiosos, gestionados muchas veces por autoridades locales. Las tarifas pueden variar sin previo aviso. El corresponsal le notificará de estos posibles cambios inmediatamente y ajustará los precios finales de acuerdo a ellos.
- Nota: Los servicios en compartido pueden ser multilingües y están sujetos a modificaciones antes de la salida. Los horarios de recojo y retorno son referenciales y pueden variar ligeramente. Se recomienda a los participantes tener en cuenta que los tiempos de espera pueden oscilar entre 30 minutos y 1 hora, debido a condiciones de tráfico, clima u otras circunstancias imprevistas.
- Seguro de viaje completo

EL PRECIO NO INCLUYE

- Check-in anticipado, check-out tardío.
- La alimentación no incluye bebidas.
- Propinas para los guías, choferes y meseros si no se especifica en la descripción.
- Otros no mencionados en el programa.

DOCUMENTACION

- Pasaporte en vigor con validez mínima de 6 meses desde la fecha de regreso.

Observaciones:

+ Este presupuesto está pendiente de disponibilidad tanto aérea como terrestre hasta el momento de realizar reserva en firme. + Todos los servicios están calculados en base a 35/40 personas, en el caso de variar tendrá que ser recalculado.

+ En el caso de la excursión a Machu Picchu, estamos contemplando un guía local privado, es decir que para las visitas a Cusco y valle tendrían un guía y para Machu Picchu sería otro el guía. En Lima, estamos contemplando el hotel estelar, mientras que en Valle el Ava Valle sagrado.

En el caso de la visita a Valle, estamos contemplando el tour Valle Sagrado Auténtico, que incluye las visitas a Chinchero y Ollanta.

+ Recuerda por favor que para poder garantizar la visita a Machu Picchu debemos hacer la compra de los ingresos, los mismos que no son reembolsables y no permiten ningún tipo de cambio.



ASISTENCIA Y CANCELACIÓN

CONDICIONES POR PARTE DEL PROVEEDOR PENDIENTES DE RECONFIRMAR EN CASO DE ACEPTACIÓN DEL PRESUPUESTO

Las anulaciones se estudiarán en el momento de notificar cada baja y la agencia analizará la repercusión que dicha anulación puede originar en el grupo.

- Los supuestos repentinos y accidentales de causa mayor se podrán gestionar con el seguro de viaje incluido en este viaje previa presentación de documentación que así nos requieran para su evaluación.
- En caso de cancelar el viaje 40 días antes de la salida se tendrá que abonar el 100% del precio total del viaje.
- En caso de cancelar el viaje entre 65 y 41 días antes de la salida se tendrá que abonar el 50% del precio total del viaje.
- En caso de cancelar el viaje con más de 66 días antes de la salida se tendrá que abonar 300€ por persona.

CALENDARIO DE PAGOS

FORMAS DE PAGO POR PARTE DEL CLIENTE

1er PAGO 600€ al formalizar la reserva

2o y 3er PAGO del viaje se abonará antes de la salida y antes del 10/07/2025. Dependiendo del modelo de habitación elegido, se abonará el 50% del restante antes del 05/06/2025 y el otro 50% del restante antes del 10/07/2025. Se tendrán que adjuntar los justificantes de pago.

FORMAS DE PAGO

Transferencia PTE facilitar número de cuenta. Enviar justificante de pago por email info@mireiatravel.com o por whatsapp 665 684 396

- Tarjeta bancaria (a través de TPV Virtual de la entidad financiera) Se enviará link de pago por email o al número de teléfono que proporcione el cliente.

INSCRIPCIÓN

- Para dar de alta la reserva de cada pasajero necesitaremos que nos hagan llegar Pasaporte en vigor (si de momento no lo tienen , con DNI nos sirve). Es necesario para poder abrir el expediente del cliente y poder dar de alta el seguro de viaje vinculado a está reserva. Un teléfono y un email del pasajero



